ГЕНЕРАЛЬНЫЙ ПЛАН
Талицко-Мугреевского сельского поселения
Южского муниципального района Ивановской области

Карта инженерной и транспортной инфраструктуры

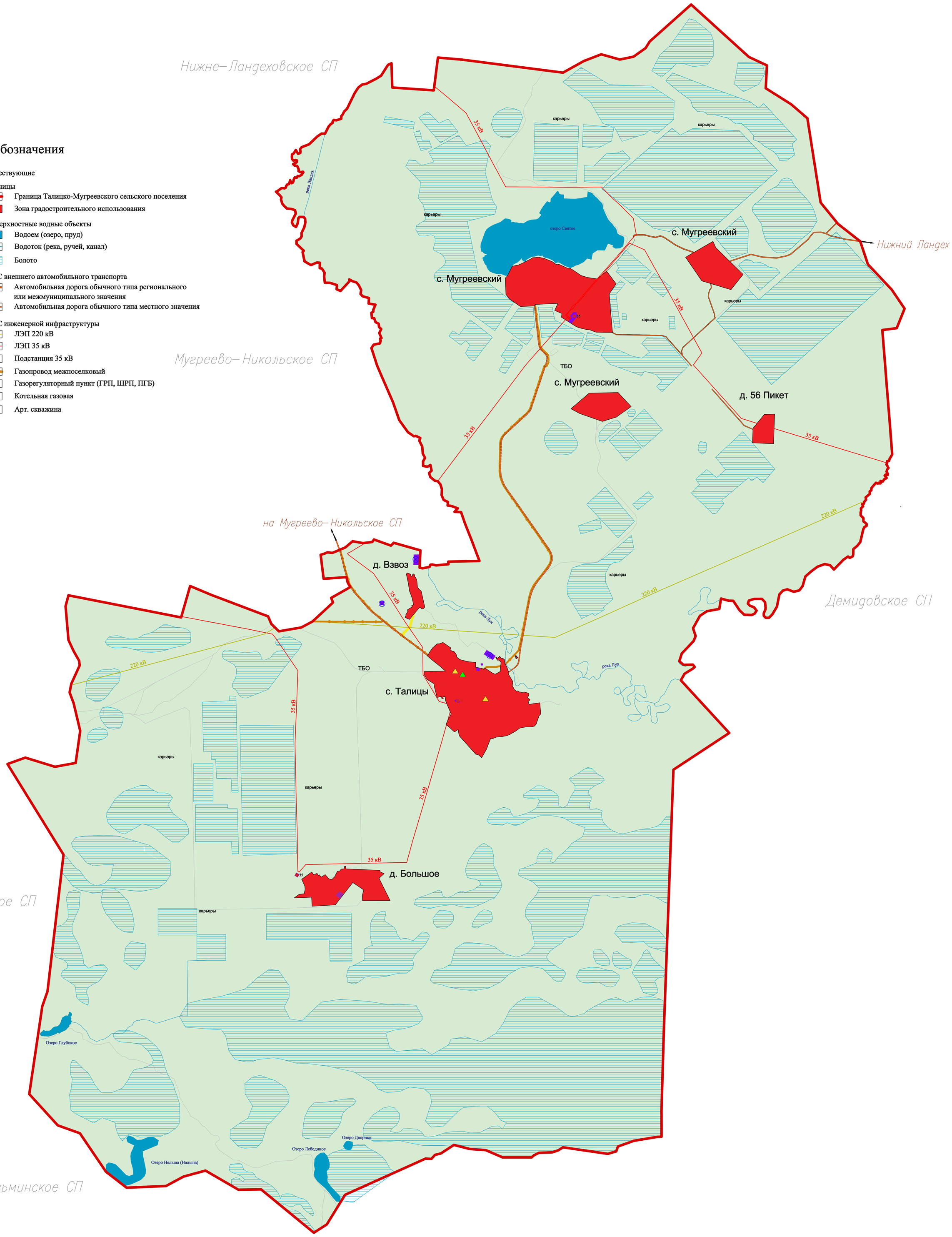

Условные обозначения

Планируемые Существующие

Границы
- Граница Талицко-Мугреевского сельского поселения
- Зона градостроительного использования

Поверхностные водные объекты
- Водоем (озеро, пруд)
- Водоток (река, ручей, канал)
- Болото

ОКС внешнего автомобильного транспорта
- Автомобильная дорога обычного типа регионального или межмуниципального значения
- Автомобильная дорога обычного типа местного значения

ОКС инженерной инфраструктуры
- ЛЭП 220 кВ
- ЛЭП 35 кВ
- Подстанция 35 кВ
- Газопровод межпоселковый
- Газорегуляторный пункт (ГРП, ШРП, ПГБ)
- Котельная газовая
- Арт. скважина

Изм.	Кол.	Лист	Nдок.	Подпись	Дата	38//720/20			
						Проект внесения изменений в генеральный план и проект внесения изменений в правила землепользования и застройки Талицко-Мугреевского сельского поселения Южского муниципального района			
Разработал		Кубышкина			07.20	Материалы по обоснованию	масшт. 1:25000	лист 3	листов 3
ГИП		Антипов			07.20	Карта инженерной и транспортной инфраструктуры территории	ООО СКБ "Проект" г.Иваново		
Н.контр.		Кручинина			07.20				

формат А0